

## OTOMOTİV KENTİ BURSA'YA HOŞGELDİNİZ

Prof. Dr. Necmi Gürsakal

İşin aslına bakarsanız elektro kardiyografileri doktorlar kullanıyor. Biz ise sadece kullandığımız grafikleri “elektro kardiyografi”ye (EKG) benzettiğimiz için çizdiğimiz grafiklere bu sözcüğü uygun gördük ve kendi kendimize, “Bunlar Bursa için son on yılın elektro kardiyografileri” dedik. Çalışmanın içinde yer alan EKG'ye benzeyen grafikler, sırasıyla 250 Büyük Firma Araştırması'nda yer alan sektörlerin on yıllık değerlerine ilişkin. Bu makaledeki grafikleri değerlendirirken, Tablo 1'de yer alan sıra önemli. Grafikleri sürekli bu sıraya göre yorumlamamız gerekiyor.

Tablo 1. 250 Büyük Firma araştırması'ndaki Sektörlerin Sıraları

SEKTÖRLER
1. AĞAÇ ORMAN ÜRÜNLERİ VE MOBİLYA
2. ÇİMENTO TOPRAK ÜRÜNLERİ VE MADENCİLİK
3. DERİ KÜRK VE AYAKKABI
4. ELEKTRİK VE ELEKTRONİK
5. GIDA TARIM VE HAYVANCILIK
6. İNŞAAT
7. KİMYA
8. MAKİNA VE METAL
9. MUHTELİF
10. NAKLİYE VE ULAŞTIRMA
11. OTOMOTİV ANA VE YAN SANAYİİ
12. PLASTİK VE KAUÇUK
13. TEKSTİL VE KONFEKSİYON

İşe şekil 2'de verilen, “Sektörlerin dolar bazında ciroları (1997-2006)” başlıklı grafikten başlayalım. Grafikte sol taraftan başladığımızda, 5 önemli yükselti görülmektedir. Bunlardan birbirini izleyen ilk ikisi Elektrik ve Elektronik ile Gıda Tarım ve Hayvancılık sektörlerine üçüncüsü Makine ve Metal'e; grafiğin sonuna doğru gözlenen iki yükseltiden birincisi Otomotiv Ana ve Yan Sanayi'ne sonuncusu ise Tekstil ve Konfeksiyon sektörlerine ilişkindir. Kısaca, son on yıl boyunca Bursa'da öne çıkan beş sektör vardır. Performansları açısından Elektrik ve Elektronik, Gıda Tarım ve Hayvancılık ile Makine ve Metal benzerdir.

Ancak, Otomotiv Ana ve Yan Sanayi Tekstil ve Konfeksiyonun iki katı dolar bazında ciroya ulaşmış durumdadır.

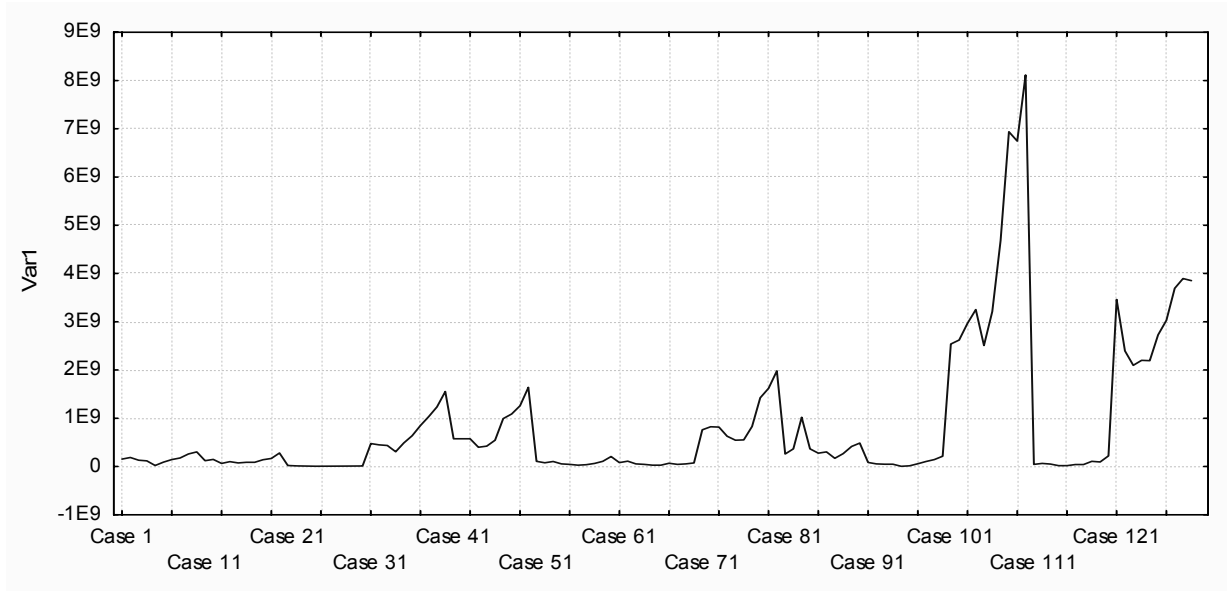

Şekil 2. Sektörlerin Dolar Bazında Ciroları (1997-2006)

Ancak, dolar bazında karlılıkları incelediğimizde yapıda çok önemli bir farklılaşma ortaya çıkmaktadır. Şekil 3'de verilen "Sektörlerin Dolar Bazında Karlılıkları (1997-2006)" başlıklı grafiği incelediğimizde, karlılık açısından Otomotiv Ana ve Yan Sanayinin çok öne çıktığını ve diğer sektörler arasında önemli farklılıklar olmadığını görüyoruz. **Karlılık açısından Otomotiv Ana ve Yan Sanayi, neredeyse ortada bulunan tek sektördür.**

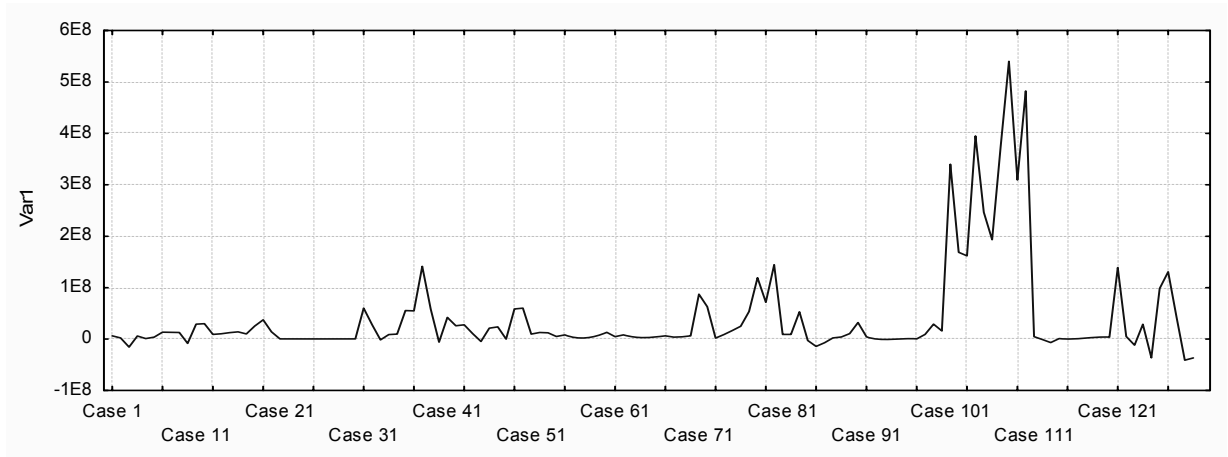

Şekil 3. Sektörlerin Dolar Bazında Karlılıkları (1997-2006)

İhracat açısından konuya baktığımızda, Şekil 4'ün başlığı "Sektörlerin Dolar Bazında İhracatları (1997-2006)"dır ve bu şekil bize **Makine ve Metal sanayinin sürekli artan ihracat performansı ile Otomotiv Ana ve Yan Sanayinin deyim yerindeyse**

**muhteşem ivmesini göstermektedir.** Tekstil ve Konfeksiyonun ihracatı düşmektedir ve ne yazık ki ihracat açısından saydıklarımız dışında ortada önemli bir gelişme yoktur.

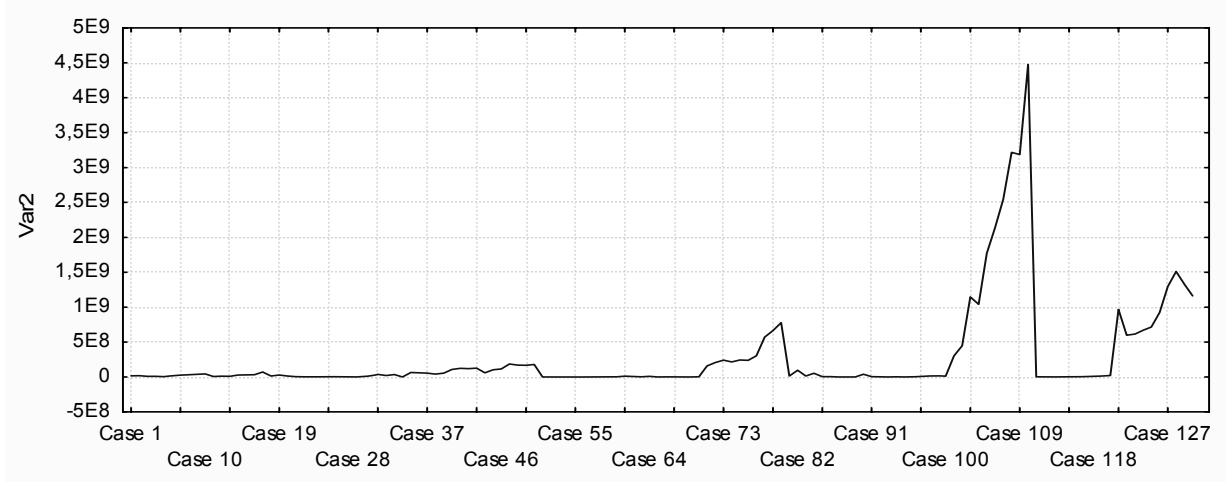

Şekil 4. Sektörlerin Dolar Bazında İhracatları (1997-2006)

İstihdam açısından konuya baktığımızda Şekil 5’de, “Sektörlerin Çalışan Sayıları (1997-2006)” başlığı ile verilen grafik bize istihdam olanakları açısından Tekstil ve Konfeksiyonun hala ne kadar önemli olduğunu göstermektedir. **Ancak, çalışan sayısı açısından da Otomotiv Ana ve Yan Sanayindeki hızlı yükselme ile Tekstil ve Konfeksiyon sektöründeki düşüşü yan yana koyduğumuzda, bu sayıların birbirlerine yaklaşmakta olduklarını görebiliriz.**

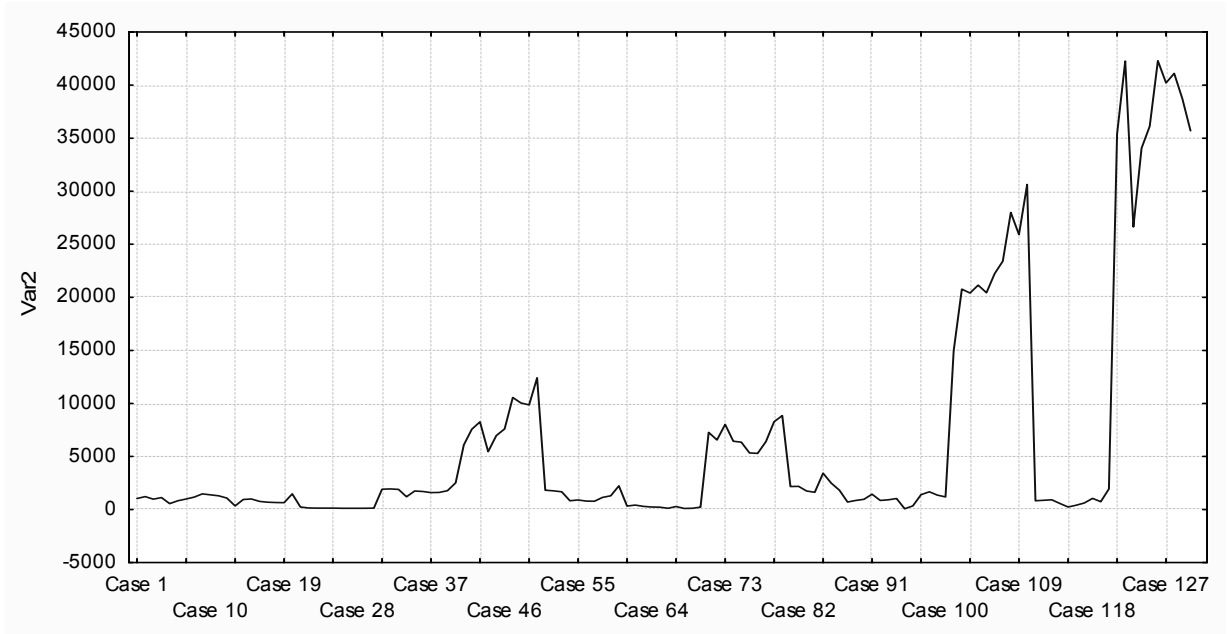

Şekil 5. Sektörlerin Çalışan Sayıları (1997-2006)

Bursa sanayinin son on yılına baktığımızda, 250 Büyük Firma arasına giren firma sayıları açısından Tekstil ve Konfeksiyon ile Otomotiv Ana ve Yan Sanayi sektörlerini karşılaştırdığımızda karşımıza Tablo 2'deki sayılar ile Şekil 6 çıkıyor. Şekil 6 bize bir kaç yıl içinde 250 Büyük Firma listesine giren iki sektördeki firma sayılarının eğilimler bu şekilde sürerse eşitleneceklerini gösteriyor.

Tablo 2. 250 Büyük Firma Araştırmalarındaki Firma sayıları

Yıllar	Tekstil	Otomotiv
1997	91	33
1998	90	42
1999	85	42
2000	90	48
2001	100	40
2002	102	49
2003	87	56
2004	81	60
2005	77	57
2006	72	59

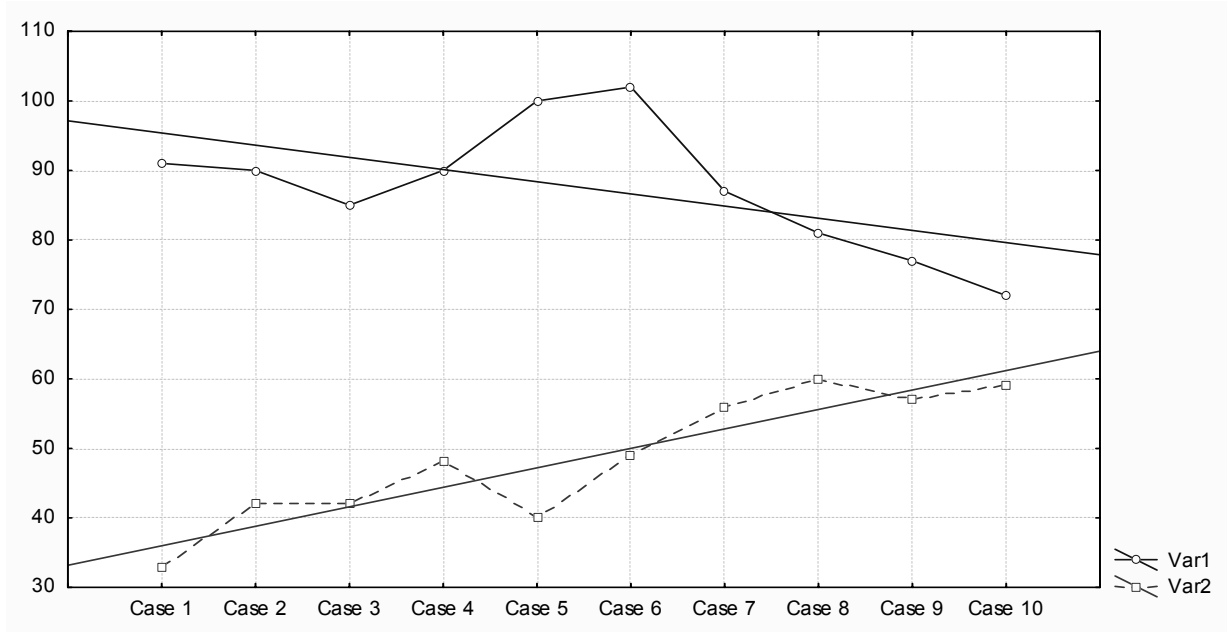

Şekil 6. Tekstil ve Otomotiv 250 Büyük Firma İçindeki Firma Sayıları

Sonuç, Bursa sanayinin son on yıldaki EKG'leri incelendiğinde ortaya tek bir sonuç çıkmaktadır:

**Otomotiv kenti Bursa'ya hoşgeldiniz...**